

1637/2

Souhlasné stanovisko ve smyslu §77 odst. 1 a) a 2) a §25 odst. 1 a b) zák. č. 183/2007 Sb. a §25 odst. 1 a b) zák. č. 183/2007 Sb.

Police České republiky  
Městský úřad Praha 5  
113 032 - 1  
1637/1  
30.04.2020  
Městský úřad Praha 5 - Stavební úřad

*h. p. j. j. j. j.*

S

40 - 1943.33 m n. m. B. p. v.

Díjchatel: Froněk Májner a Irena Májnerová K Lochkovu 175/38 15400 Praha 5 - Sítnec.	Zpracovatel: Ing. Jan Penoch K Lochkovu 717 Sítnec - Praha 5	Zpracovatel štáti: .....	Paré:
Název akce: Novostavba rodinného domu se dvěma bytovými jednotkami	Adresa stavby: pozemek p.č. 175, kat. úz. Sítnec, ul. K Lochkovu	HIP:	Ing. J. Penoch
Příloha: C - Situační výkresy Situace dopravně inženýrského opatření - 2. etapa		Vypracoval:	Ing. J. Penoch
		Kontroloval:	
		Datum:	05.2019
		Stupeň:	DSP
		Měřítko:	Změna: -
		Měřítko:	1:200
		Číslo přílohy:	<b>03b.</b>

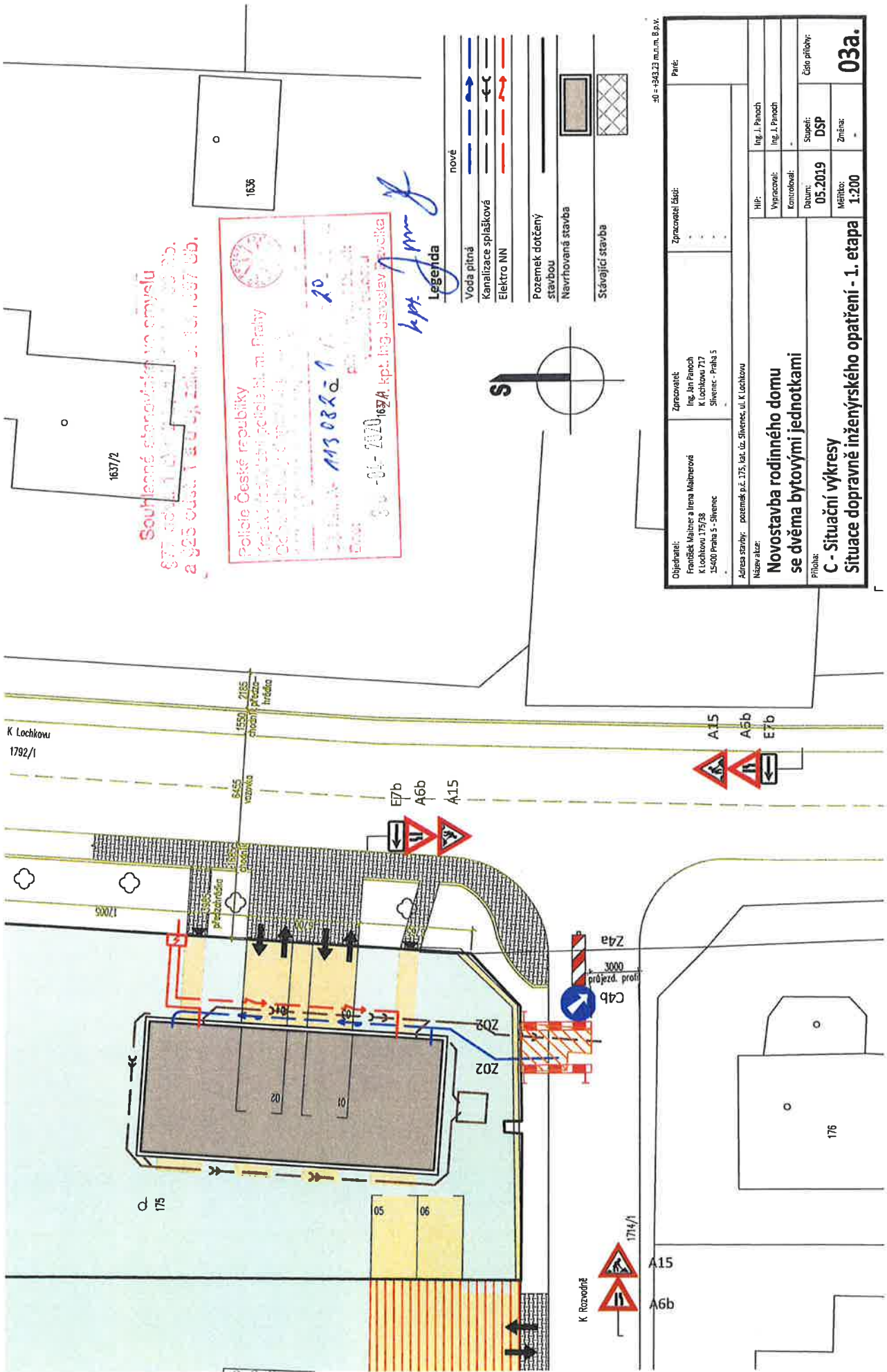

30 = 1:300, 23 m.n.m., B.p.v.

Díjehradě: František Malčner a Irena Malčnerová K Lochkovu 175/38 15400 Praha 5 - Slíveňec		Zpracovatel: Ing. Jan Panoch K Lochkovu 717 Slíveňec - Praha 5		Zpracovatel číslo: -		Paně: -	
Adresa stavby: pozemek p.č. 175, kat. úz. Slíveňec, ul. K Lochkovu				HIP: Ing. J. Panoch		Výpracoval: Ing. J. Panoch	
Název akce: <b>Novostavba rodinného domu se dvěma bytovými jednotkami</b>				Kontrolovat: -		Číslo přílohy: <b>03a.</b>	
Příloha: <b>C - Situační výkresy</b>				Datum: <b>05.2019</b>		Stupeň: <b>DSP</b>	
				Měřítko: <b>1:200</b>		Změna: -	

Souběžné stanoviště vo zmyslu § 77 odst. 1 písm. b) zák. č. 183/2019 Sb. a § 25 odst. 1 písm. b) zák. č. 183/2019 Sb.

K Lochkovu 1792/1

K Rozvedně

174/1

A15

A6b

A15

A6b

E7b

Z4a

prod. předpř.

C4b

0008

E7b

A6b

A15

175

50

96

Z02

Z02

02

01

17005

13305

13305

13305

13305

13305

13305

13305

13305

13305

13305

13305

13305

13305

13305

13305

13305

13305

13305

13305

13305

13305

13305

13305

13305

13305

13305

1637/2

1636

