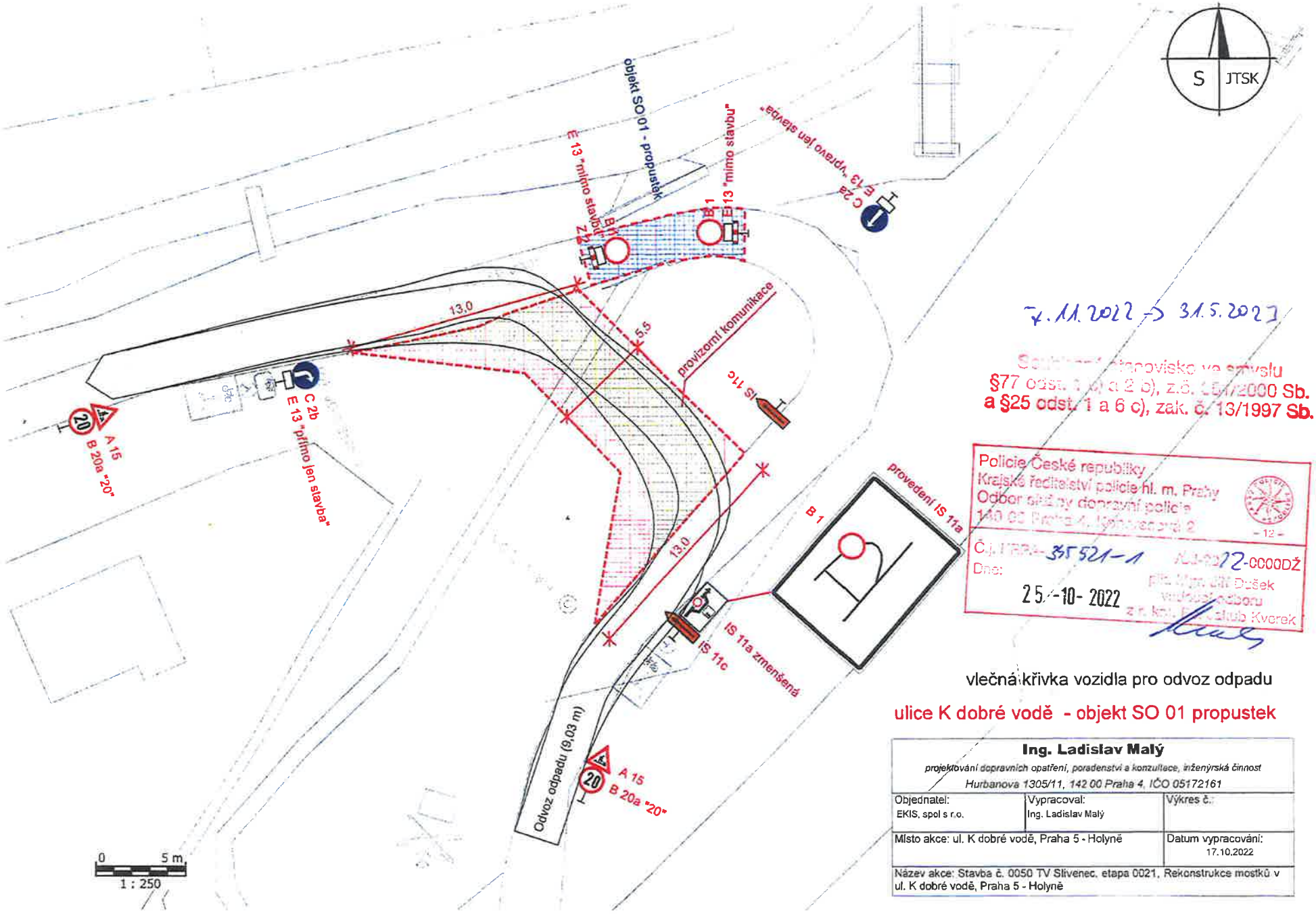


7.11.2022 -> 31.5.2023

Souhlasné stanovisko ve smyslu
§77 odst. 1 c) a 2 b), z.č. 361/2000 Sb.
a §25 odst. 1 a 6 c), zak. č. 13/1997 Sb.

Policie České republiky
Krajské ředitelství policie hl. m. Prahy
Odbor služby dopravní policie
140 00 Praha 4, Kongresová 2
- 12 -
Č.j. KRPA-335521-1 ... 2022-0000DŽ
Dne: 25.-10-2022
plk. Mgr. Jiří Dušek
vedoucí odboru
z.r. kpt. Petr Jakub Kvorek

vlečná křivka vozidla pro odvoz odpadu

ulice K dobré vodě - objekt SO 01 propustek

| | | |
|---|---|---|
| **Ing. Ladislav Malý**<br>*projektování dopravních opatření, poradenství a konzultace, inženýrská činnost*<br>*Hurbanova 1305/11, 142 00 Praha 4, IČO 05172161* | | |
| Objednatel:<br>EKIS, spol s r.o. | Vypracoval:<br>Ing. Ladislav Malý | Výkres č.: |
| Místo akce: ul. K dobré vodě, Praha 5 - Holyně | | Datum vypracování:<br>17.10.2022 |
| Název akce: Stavba č. 0050 TV Slivenec, etapa 0021, Rekonstrukce mostků v ul. K dobré vodě, Praha 5 - Holyně | | |