

Pod B28 budou umístěny podtabulky E13 a E2b		Příloha č. 1 k plánování v ar. ovizku 8/1 KRPA- 361741-2 k 2022-00002 Počet listů: 213		
VYPRACOVAL: Jakub Hürka	SCHVÁLIL: Milan Brož	REGION: Praha	OBPOD: Praha 5	
INVESTOR: Hlavní město Praha, Mariánské náměstí 2/2, Praha 1				PROZNAK Praha s.r.o. dopravní opatření Plovecká 244/17, Praha 4, 147 00 tel + fax: 2 444 66 444 www.proznak.cz e-mail: projekt@proznak.cz projekt@hanus@proznak.cz
OBJEDNATEL DIO: Porr a.s., Dubečská 3238/36, Strašnice, 100 00 Praha 10.	AKCE: Stavba č. 0050 - TV Slivenec - Oprava komunikace za úplné uzavírky -	DATUM: 28/03/2022	STUPEŇ: DIR	ZAKAZKA Č.: 210050
OBJEKT: Dopravní značení a opatření				ČASŤ: ŠDV BUS

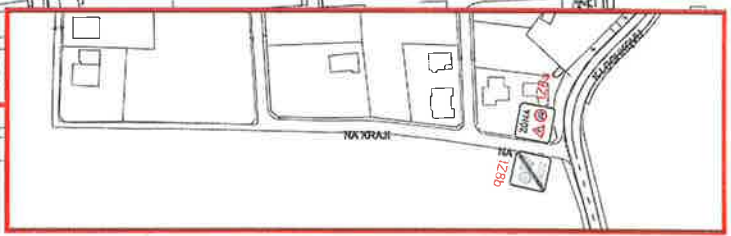

B32, E13, MIMO MHD
 DOPRAVNÍ OBSLUHU
 REZIDENTŮ MČ
 PRAHA SLIVENEC
 A IZS

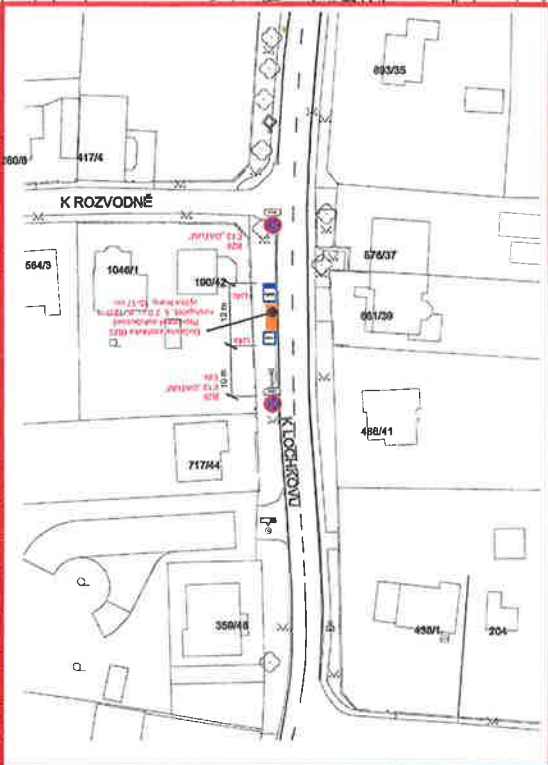
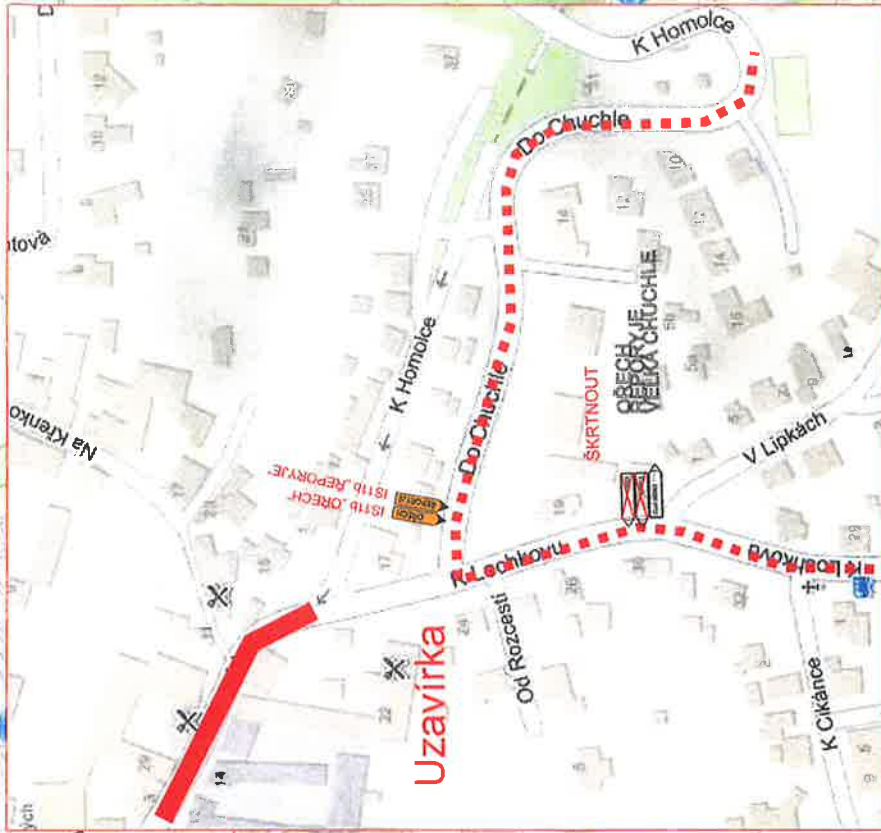

Příloha č. 1 k písemnému starostovskému řádu
 KRP4-36134400-20 260000DŽ
 Počet listů: 3/3



PYPRACOVNÍK:	SCHVÁLIL:	REGION:	Praha
Jakub Hůrka	Milan Brož	OBYTOV:	Praha 5
INVESTOR:	Hlavní město Praha, Mariánské náměstí 2/2, Praha 1	OBJEKTY:	Stavba č. 0050 - TV Slivence - Oprava komunikace za úpatí uzavírky -
OBJEDNATEL:	POrr a.s., Dubečská 3238/36, Strašnice, 100 00 Praha 10.	STUPEŇ:	DIR
AKCE:		ZADÁVKA Č.:	210050
OBJEKT:	Dopravní značení a opatření	ČÁST:	ŠDV ETAPA 7
		DATUM:	30/08/2022

