



## OZNÁMENÍ ZÁMĚRU

Ve smyslu ust. § 36 odst. 1 zákona č. 131/2000 Sb., o hlavním městě Praze, ve znění pozdějších předpisů, Městská část Praha – Slivenec **oznamuje záměr uzavřít smlouvu** na pronájem nebytového prostoru v domě na adrese Ke Smíchovu 315/110, k.ú. Slivenec, zapsaného v katastru nemovitostí na listu vlastnictví č. 1311, vedeným Katastrálním úřadem pro hl. m. Prahu, katastrální pracoviště Praha, obec Praha, v 2.NP, velikosti 18m<sup>2</sup> pro administrativní účely panu Ivo Zemanovi, IČO: 01313592 **na dobu určitou**. Cena pronájmu může být upravena dle četnosti využití.

### Poučení:

Podle výše citovaného ustanovení má občan právo se k tomuto záměru vyjádřit, a to písemně, prostřednictvím podatelny Úřadu městské části Praha-Slivenec, k rukám níže uvedené kontaktní osoby, nejpozději do posledního dne zveřejnění.

Městská část Praha – Slivenec si vyhrazuje právo odmítnout bez uvedení důvodu všechny předložené nabídky (žádosti) na pronájem nebo záměr zrušit. Zrušení záměru bude oznámeno stejným způsobem jako zveřejnění záměru. Městská část Praha – Slivenec si vyhrazuje právo na změnu podmínek nabídkového řízení. Případná změna bude oznámena stejným způsobem jako zveřejnění záměru.

**Kontaktní osoba: Jan Herout**

**Telefon: 221 811 587**

**Číslo evidenční:**

**Zveřejněno:**

**Sejmuto:**

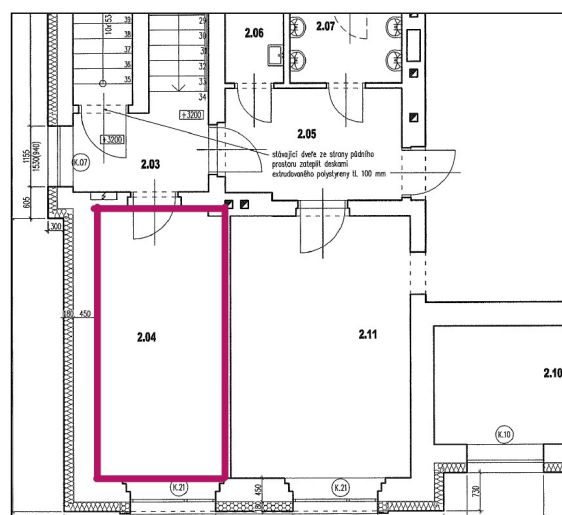

Jan Herout  
Úřad městské části Praha-Slivenec