

Polsie Česká republika  
Krajské ředitelství policie hl. m. Prahy  
Odbor státní dopravní policie  
140 00 Praha 4, Kongresová 2 - 13 -  
Čj. KRPPr: 190098 - 1 / OJ-20 D3-003692  
Dne: 31-05-2023  
PK Mgr. Jiří Dvořák  
MUDr. Petr Mlýnský  
z r. kol. Mgr. Markéta Šestáková

Souhlasné stanovisko ve smyslu  
§71 odst. 1 a 2 b), z.č. 361/2000 Sb.  
a §25 odst. 1 a 3 c), zák. č. 134/1997 Sb.

DIO 0122 Etapa 2 přehledový list



Objednatel: <b>Infotel s.r.o.</b>	Vypracoval: Michal Novotný	509
Místo akce: Slivenec - Na Čisté	Datum vypracování: 11.05.2023	510/7
Název akce: SEK Praha - Slivenec		

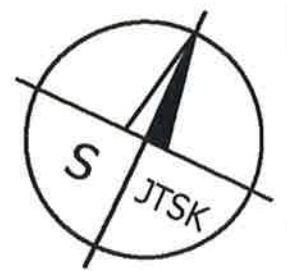

- Legenda:**
- kontejner, vozidla stavby, protlaková souprava
  - výkop pro optickou trasu, Infotel šířka 0,95metru, ohrazeno zábranami
  - startovací jáma průtlaku šířka 1.5metru, ohrazeno zábranami
  - Přechodová lávka
  - protlak pod vozovkou, bude probíhat po jednotlivých úsecích
- Stálé dopravní značení je zobrazeno obrysech  
Přechodné dopravní značení je zobrazeno v barvě  
značky B28+E13 budou osazeny 7dní předem.

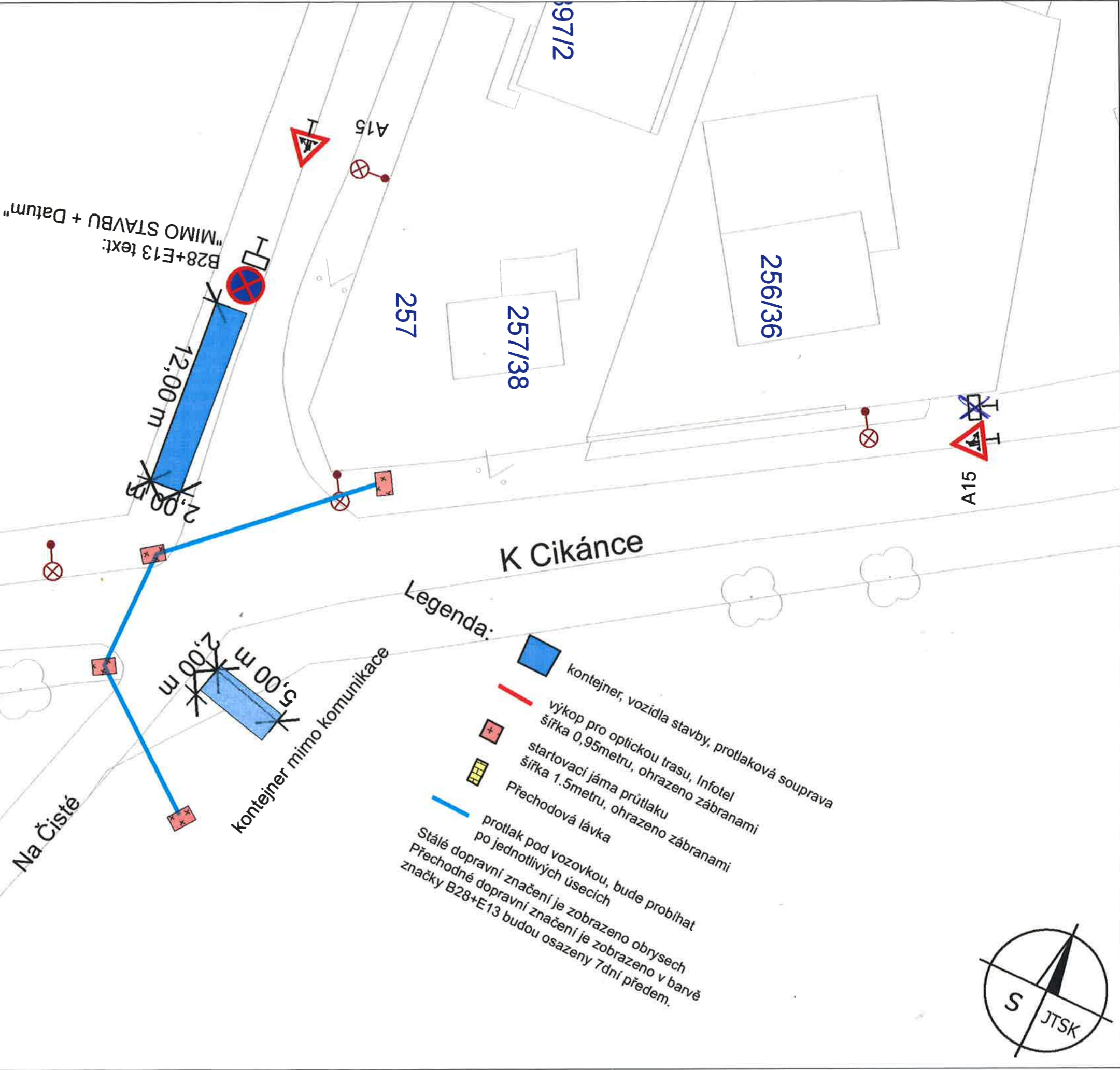

Policie České republiky  
Krajské ředitelství policie hl. m. Prahy  
Odbor služby dopravní policie  
140 00 Praha 4, Kongresová 2  
- 13 -

ČJ. KPPA- 190098 - 1 / 01-20 03-00000DZ  
Dne: 31-05-2023  
Z. r. kol. Ing. Markéta Šebestová

Souhlasné stanovisko ve smyslu  
§ 77 odst. 1 c) a 2 b), z.č. 361/2000 Sb.  
a § 25 odst. 1 a 6 o), zák. č. 13/1997 Sb.



Objednatel: Infotel s.r.o.  
Místo akce: Slivenec - Na Čisté  
Název akce: SEK Praha - Slivenec





Vypracoval: Michal Novotný  
Datum vypracování: 11.5.2023

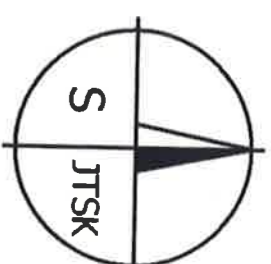

DIO 0121 Etapa 1, list 1



### Legenda:

-  kontejner, vozidla stavby
-  výkop pro optickou trasu, Infotel  
šířka 0,95metru, ohrazeno zábranami
-  startovací jáma průtlaku  
šířka 1,5metru, ohrazeno zábranami
-  Přechodová lávka

„untpat + NBVAVATS OMIM.“  
:xet13E+82B



 překop, šíře 50cm, překop je realizován po polovinách pro zachování průjezdu

Stálé dopravní značení je zobrazeno obrysech  
Přechodné dopravní značení je zobrazeno v barvě  
značky B28+E13 budou osazeny 7dni předem  
Vjezd a výjezd z garáží a zahrad bude řešen  
individuálně s majiteli nemovitostí

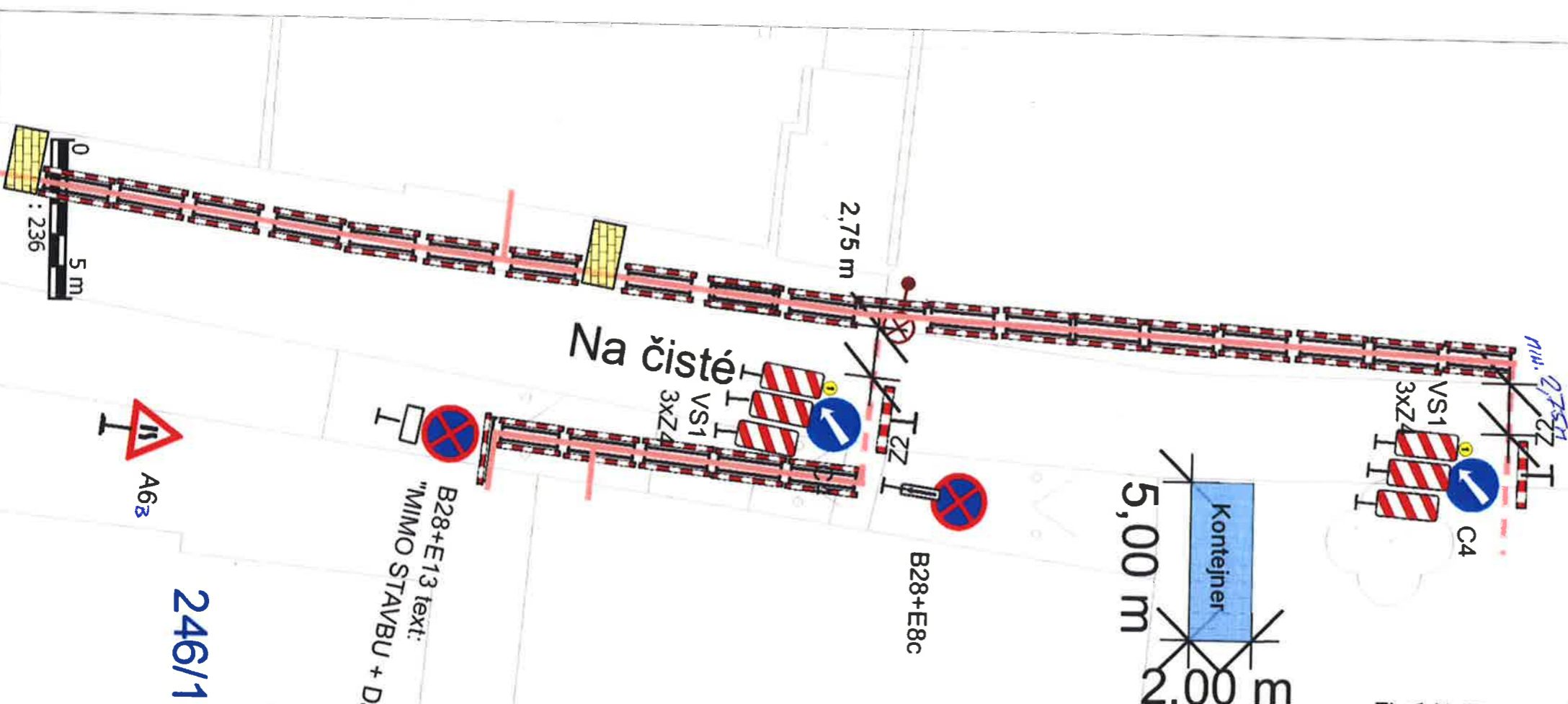

246/12

DIO 0123 Etapa 2 List 1A

284

Police České republiky  
Krajské ředitelství policie hl. m. Prahy  
Odbor služby dopravní policie  
140 00 Praha 4, Kongresová 2

Č.j. KRPA-180098-1-04-20 D3-00000DŽ  
Dne: 31-05-2023  
přk. Michal Novotný  
ve věku 31 let  
z. r. kpt. Ing. Michal Novotný Sečelová

Souhlasné stanovisko ve smyslu  
§77 odst. 1 a) a b), z.č. 361/2000 Sb.  
a §25 odst. 1 a) a c), zák. č. 13/1997 Sb.



Objednatel:  
**Infotel s.r.o.**

Vypracoval:  
Michal Novotný



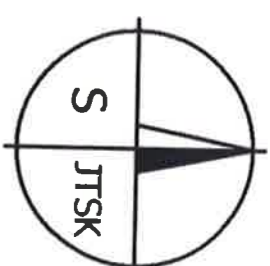

Místo akce: Slivenec - Na Čisté

Datum vypracování:  
11.05.2023

Název akce: SEK Praha - Slivenec



### Legenda:

-  kontejner, vozidla stavby
  -  výkop pro optickou trasu, Infotel  
šířka 0,95metru, ohrazeno zábranami
  -  startovací jáma průtlaku  
šířka 1,5metru, ohrazeno zábranami
  -  Přechodová lávka
  -  překop, šíře 50cm, překop je realizován po polovinách pro zachování průjezdu
- Stálé dopravní značení je zobrazeno obrysech  
Přechodné dopravní značení je zobrazeno v barvě  
značky B28+E13 budou osazeny 7dni předem  
Vjezd a výjezd z garáží a zahrad bude řešen  
individuálně s majiteli nemovitosti

„umtup + NBVA/STS OMW“  
text: B28+E13+28B

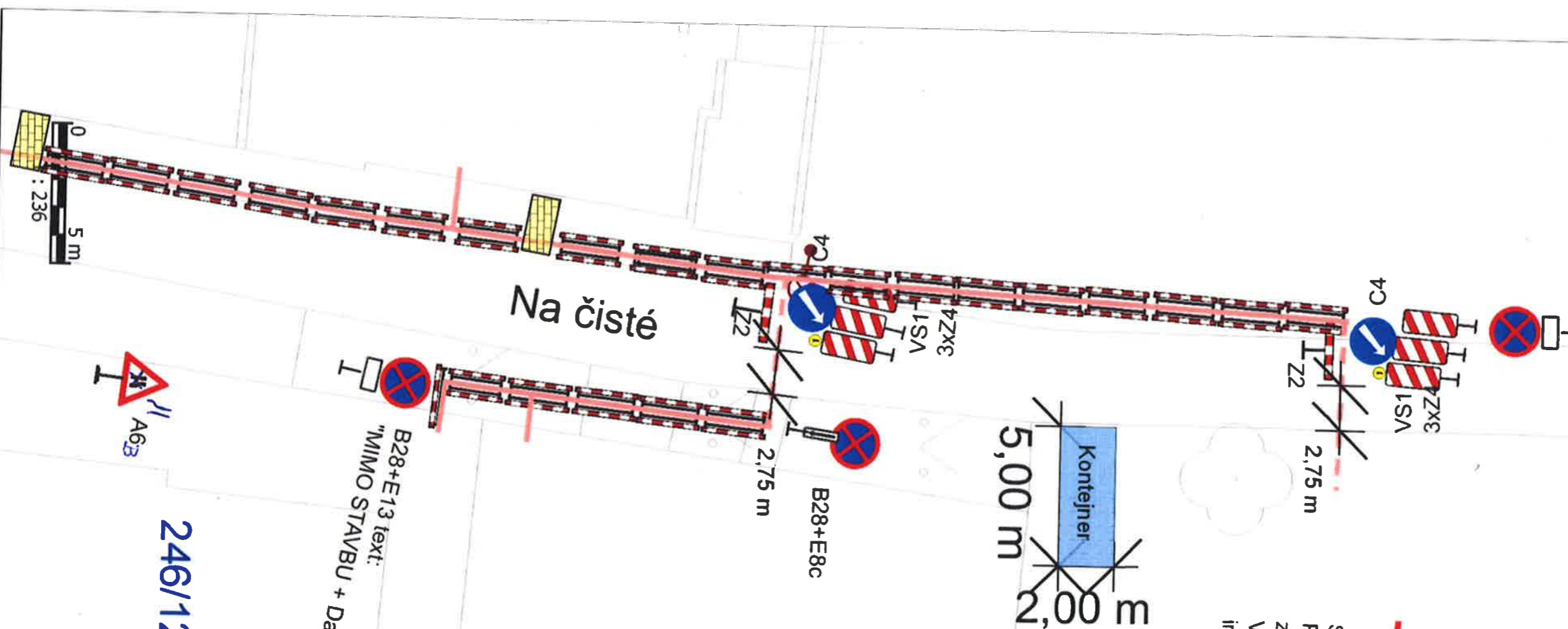

246/12

DIO 0124 Etapa 2 List 1B



**284**

Souhlasné stanovisko ve smyslu §77 odst. 1 c) a b), z.č. 363/2000 Sb. a §25 odst. 1 vy. zák. č. 13/1997 Sb.

3 1-05-2023 z. r. kol. ing. Marek Sebestová

ČJ, Krpa- 140028 -1 č.j.-2023-100028  
př. M. Sebestová  
Marek Sebestová

Police České republiky  
Krajské ředitelství policie hl. m. Prahy  
Odbor služby/dopravní policie  
140 00 Praha 4, Kongresová 2  
-15-

Objednatel: <b>Infotel s.r.o.</b>	Vypracoval: Michal Novotný
Místo akce: Slivenec - Na Čisté	Datum vypracování: 11.05.2023
Název akce: SEK Praha - Slivenec	

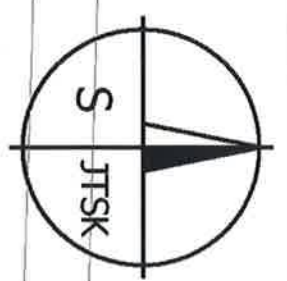

B28+E13 text: "MIMO STAVBU + Datum"

# Na čisté

## Legenda:

- kontejner, vozidla stavby
- výkop pro optickou trasu, infotel  
šířka 0,95metru, ohrazeno zábranami
- startovací jáma průřítaku  
šířka 1,5metru, ohrazeno zábranami
- Přechodová lávka
- překop, šíře 50cm, překop je realizován po polovinách pro zachování průjezdu

Stáje dopravní značení je zobrazeno obrysech  
Přechodné dopravní značení je zobrazeno v barvě  
značky B28+E13 budou osazeny 7dni předem  
Vjezd a vjezd z garáží a zahrad bude řešen  
individuálně s majiteli nemovitosti

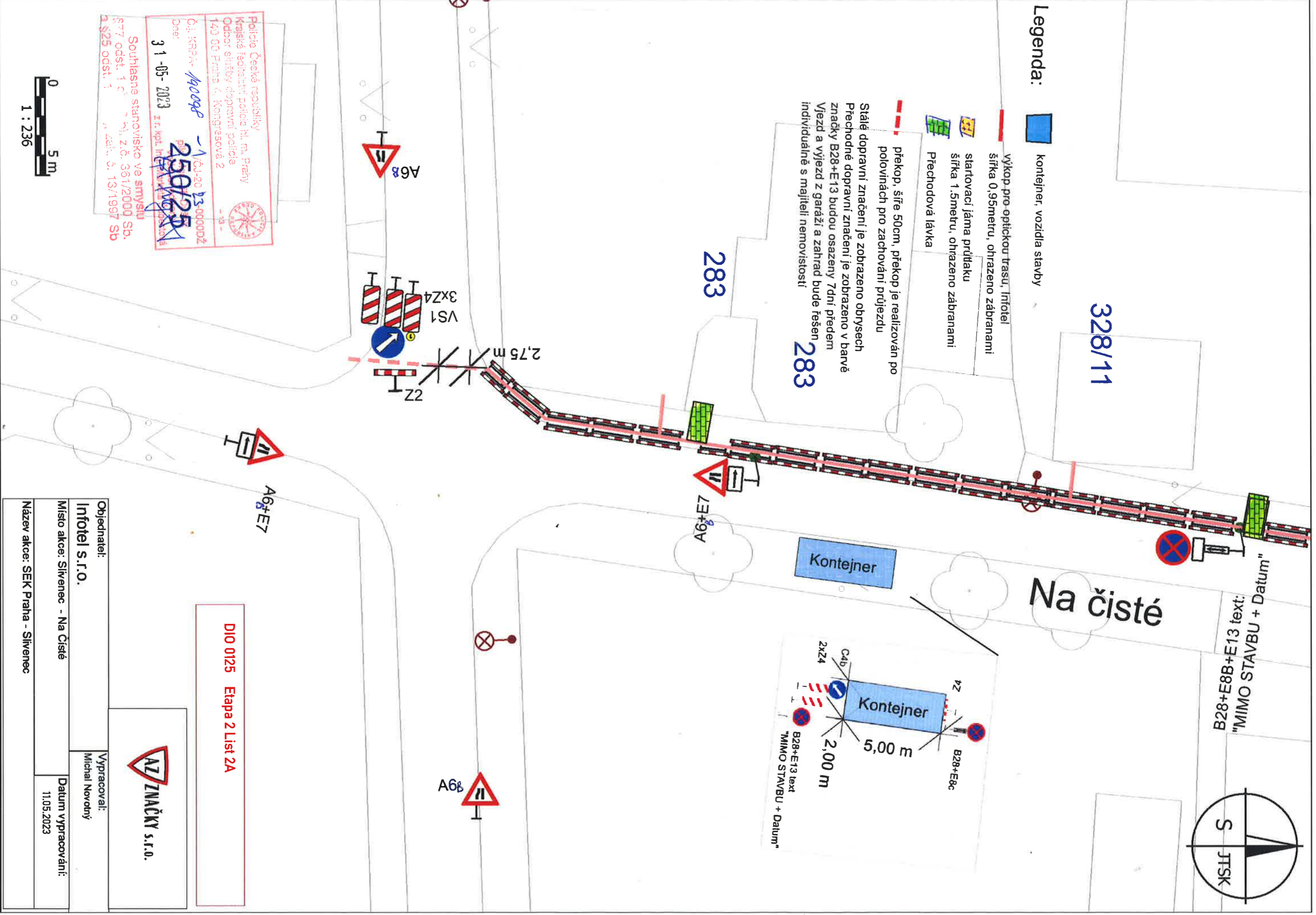

**Policie České republiky**  
Krajské ředitelství policie hl. m. Prahy  
Oddělení služby dopravní policie  
140 00 Praha 4, Kongresová 2

Č.j. KRPA- 140098  
Dne: 31-05-2023  
Z.ř. kol. inženýrské služby  
13-00000DZ  
250/251  
Souhlasné stanovisko ve smyslu  
§77 odst. 1 c) zák. č. 361/2000 Sb.  
a §25 odst. 1) zák. č. 13/1997 Sb.



1 : 236

Objednatel:	Infotel s.r.o.	Vypracoval:	Michal Novotný
Místo akce:	Silvenec - Na Čisté	Datum vypracování:	11.05.2023
Název akce:	SEK Praha - Silvenec		



DIO 0125 Etapa 2 List 2A

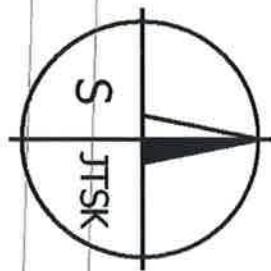

B28+E13 text: "MIMO STAVBU + Datum"

# Na čisté

## Legenda:

- kontejner, vozidla stavby
  - výkop pro optickou trasu, Infotel šířka 0,95metru, ohrazeno zábranami
  - startovací jáma průtlaku šířka 1,5metru, ohrazeno zábranami
  - Přechodová lávka
  - překop, šíře 50cm, překop je realizován po polovinách pro zachování průjezdu
- Stálé dopravní značení je zobrazeno obrysech  
Přechodné dopravní značení je zobrazeno v barvě značky B28+E13 budou osazeny 7dní předem  
Vjezd a vjezd z garáží a zahrad bude řešen individuálně s majiteli nemovitosti

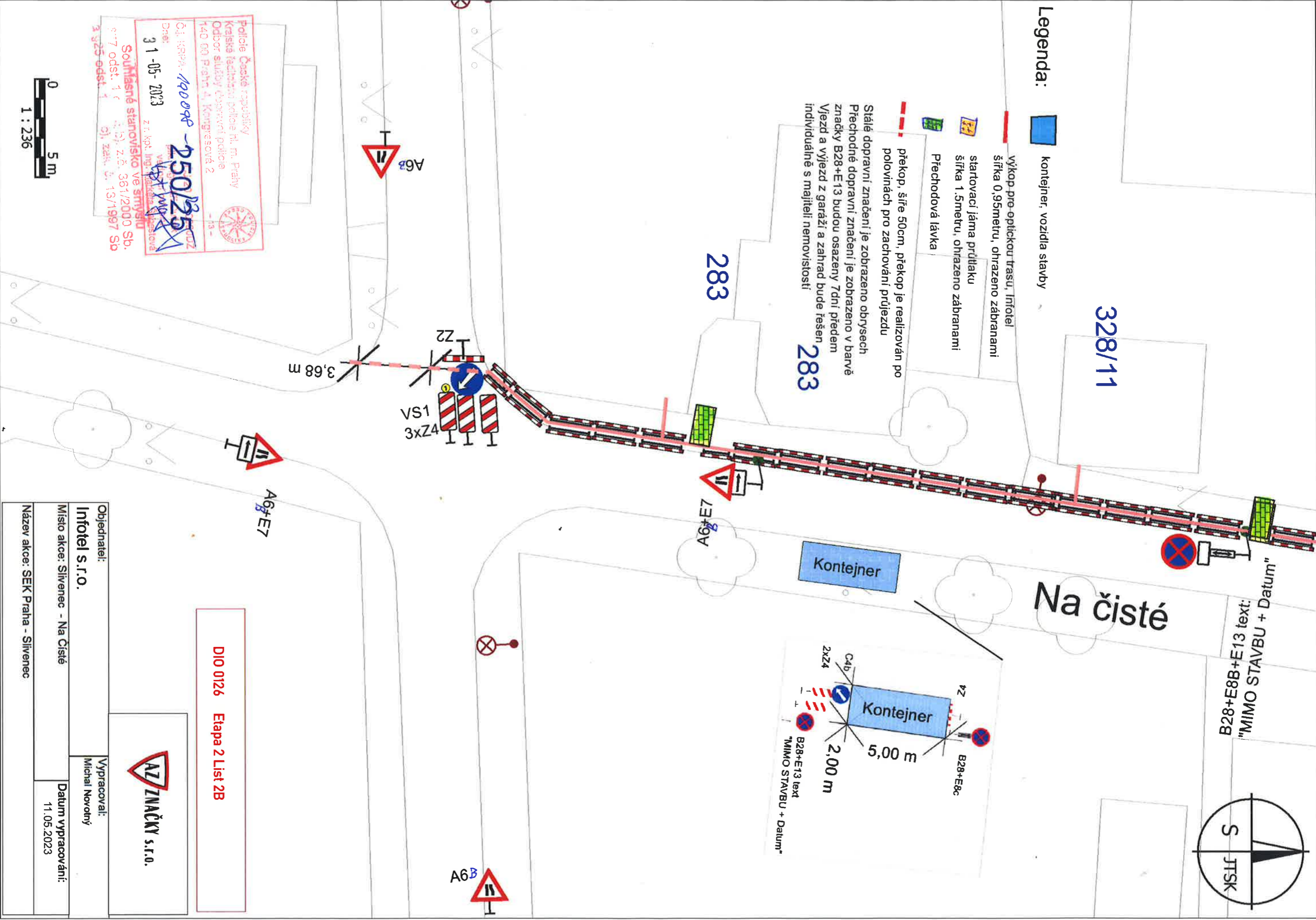

Policie České republiky  
 Krajská ředitelství police hl. m. Prahy  
 Odbor služby dopravci policie  
 140 00 Praha 4, Kongresová 2  
 - 13 -  
 Čj. KRPA: 190098 - 250/25  
 Datum: 31-05-2023  
 z. r. kpt. Ing. Jitka Křížková  
 Souhlasné stanovisko ve smyslu  
 § 17 odst. 1 c) z.č. 361/2000 Sb.  
 § 17 odst. 1 c) z.č. 13/1997 Sb.  
 a v.č. odst. 1



Objednatel:	Infotel s.r.o.	Vypracoval:	Michal Novotný
Místo akce:	Silvenec - Na Čisté	Datum vypracování:	11.05.2023
Název akce:	SEK Praha - Silvenec		



DIO 0126 Etapa 2 List 2B

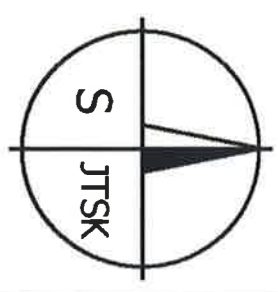

283

B9V



A6+E7



Frančíkova

A6+E7



Legenda:



kontejner, vozidla stavby



výkop pro optickou trasu, Infotel  
šířka 0,95metru, ohrazeno zábranami



startovací jáma průtlaku  
šířka 1,5metru, ohrazeno zábranami



Přechodová lávka



překop, šíře 50cm, překop je realizován po  
polovinách pro zachování průjezdu

Stálé dopravní značení je zobrazeno obrysech  
Přechodné dopravní značení je zobrazeno v barvě  
značky B28+E13 budou osazeny 7dní předem  
Vjezd a výjezd z garáží a zahrad bude řešen  
individuálně s majiteli nemovitosti

250/25

ZZ T

71W 275H

C4

VS1 L L

3xZ4

A6<sub>3</sub>

259

B28+E13 text: "MIMO STAVBU + Datum"

W 00'2

Kontejner

Kontejner

B28+E8c

Z4

C4B

2xZ4

DIO 0127 Etapa 2 List 3A

Souhlasné stanovisko ve smyslu  
§77 odst. 1 c) a) z.č. 361/2000 Sb.  
a §25 odst. 1 z.č. 13/1997 Sb.

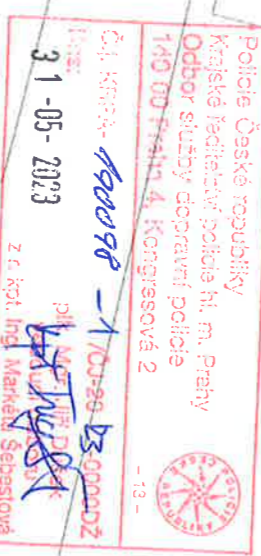

221/6

Objednatel:

Infotel s.r.o.

Místo akce: Silvenec - Na Čistě

Název akce: SEK Praha - Silvenec

Vypracoval:

Michal Novotný

Datum vypracování:

11.05.2023

B28+E8B+E13 text:  
"MIMO STAVBU + Datum"  
1 : 236

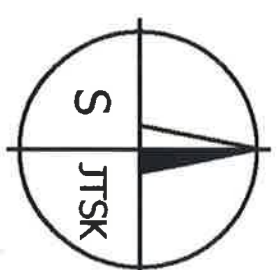

283



A6+E7

Frančíkova

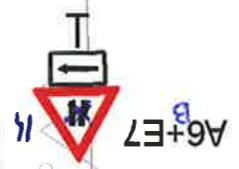

Legenda:

- kontejner, vozidla stavby
- výkop pro optickou trasu, Infotel šířka 0,95metru, ohrazeno zábranami
- startovací jáma průtlaku šířka 1,5metru, ohrazeno zábranami
- Přechodová lávka

překop, šíře 50cm, překop je realizován po polovinách pro zachování průjezdu

Stálé dopravní značení je zobrazeno obrysech  
Přechodné dopravní značení je zobrazeno v barvě  
značky B28+E13 budou osazeny 7dní předem  
Vjezd a výjezd z garáží a zahrad bude řešen  
individuálně s majiteli nemovitosti

250/25

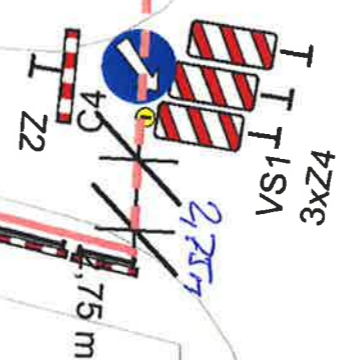

259

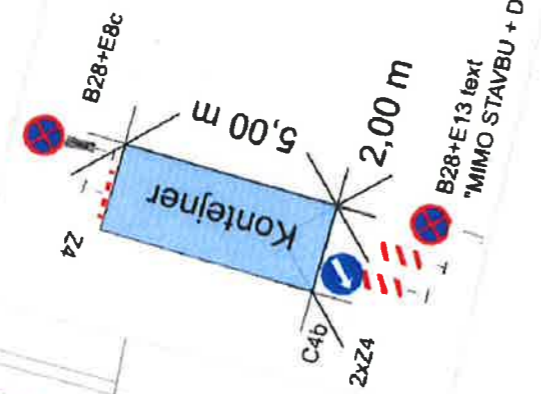

DIO\_0128 Etapa 2 List 3B



221/6

Objednatel:	Infotel s.r.o.	Vypracoval:	Michal Novotný
Místo akce:	Silvenec - Na Cístě	Datum vypracování:	11.05/2023
Název akce:	SEK Praha - Silvenec		

Police České republiky  
Krajské ředitelství policie hl. m. Prahy  
Odbor služeb dopravní policie  
140 00 Praha 4, Kongresová 2

Č.j. KRPA- 140098 - 1 /ČJ-2023-000002Z  
Dne: 31-05-2023  
přik. Mgr. Petr Dušek  
Marek Sedláček  
z.r. kol. Ing. Marek Sedláček



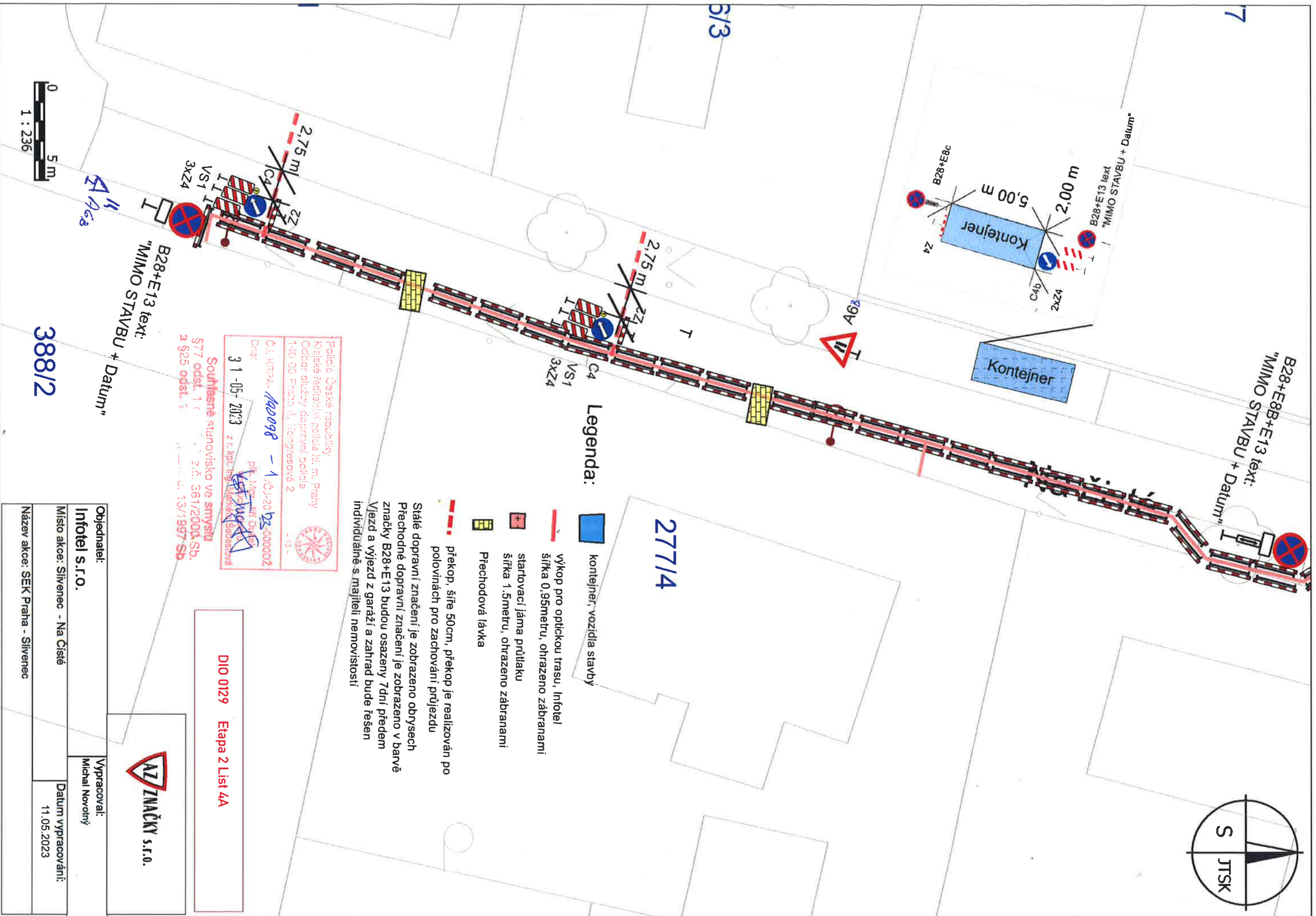
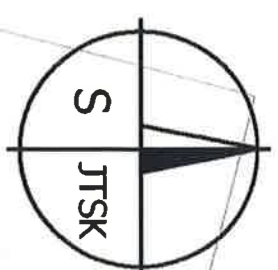

Souhlasné stanovisko ve smyslu  
§77 odst.1 r. s. 361/2000 Sb.  
a §25 odst. 1 r. s. 3/1997 Sb.

B28+E8B+E13 text:  
"MIMO STAVBY + Datum"  
1 : 236





**Legenda:**

-  kontejner, vozidla stavby
-  výkop pro optickou trasu, Infotel  
šířka 0,95metru, ohrazeno zábranami
-  startovací jáma průtlaku  
šířka 1,5metru, ohrazeno zábranami
-  Přechodová lávka

 překop, šíře 50cm, překop je realizován po polovinách pro zachování průjezdu

Stále dopravní značení je zobrazeno obrysech  
Přechodné dopravní značení je zobrazeno v barvě  
značky B28+E13 budou osazeny 7dní předem  
Vjezd a výjezd z garáží a zahrad bude řešen  
individuálně s majiteli nemovitosti

Policeie České republiky  
Krajské ředitelství policeie hl. m. Prahy  
Odbor služby dopravní policeie  
140 00 Praha 4, Kongresová 2  
- 13 -

Č.ú. KRPA- **140098** - 1 / 03-20 **B2-00000DZ**  
př. inženýrské služby  
z.ú. kpt. Ing. Měrník, Sedesivná

Dne: **31-05-2023**

**Souhlasné stanovisko ve smyslu**  
§77 odst. 1 z.č. 361/2000, Sb.  
a §25 odst. 1 z.č. 13/1997, Sb.

**DIO 0129 Etapa 2 List 4A**





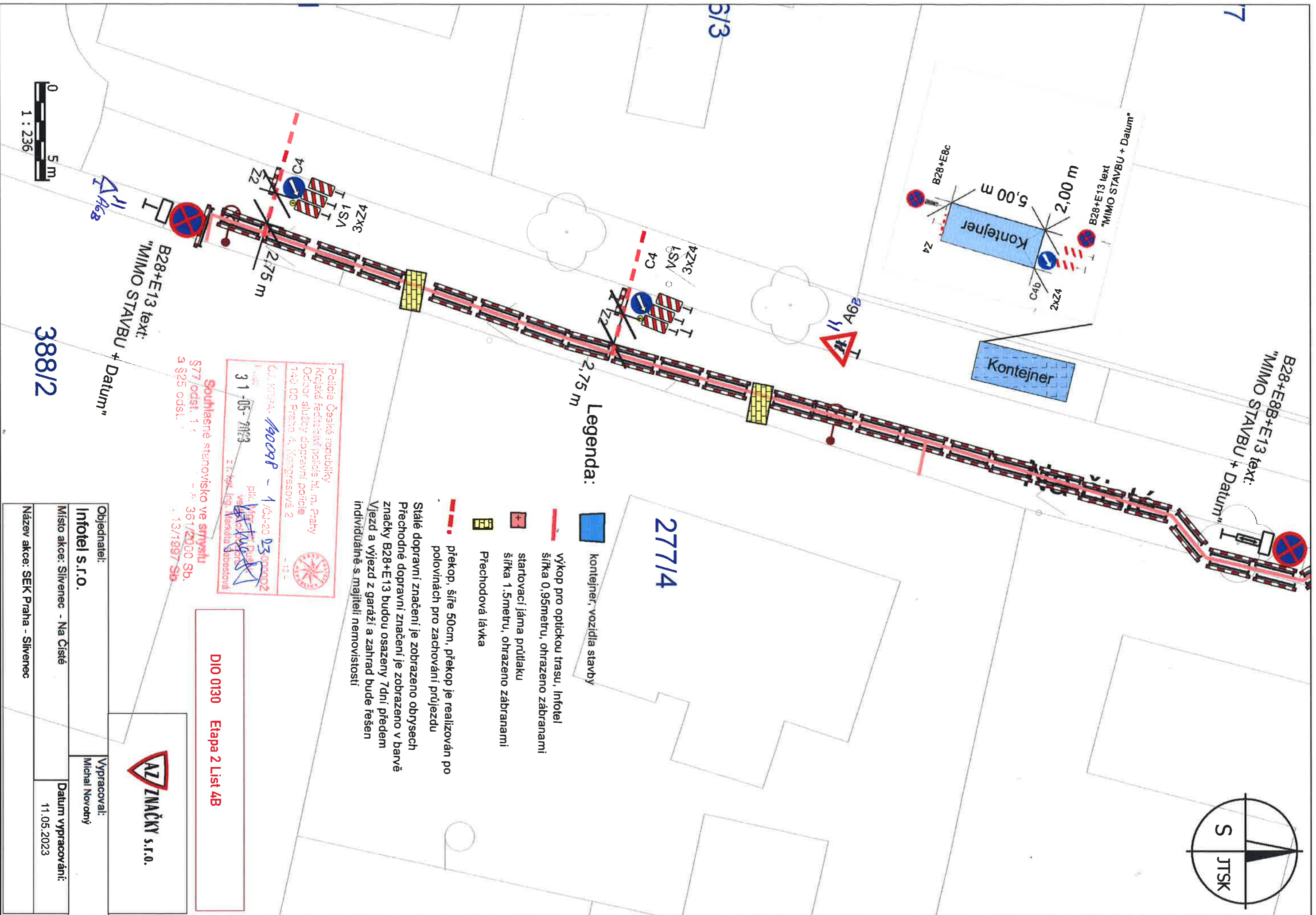
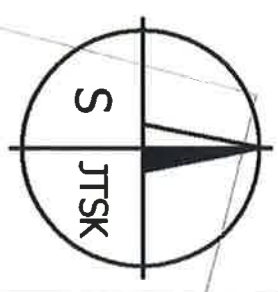

Objednatel: <b>Infotel s.r.o.</b>	Vypracoval: Michal Novotný
Místo akce: <b>Silvenec - Na Čisté</b>	Datum vypracování: 11.05.2023
Název akce: <b>SEK Praha - Silvenec</b>	

**388/2**





**Legenda:**

-  kontejner, vozidla stavby
-  výkop pro optickou trasu, Infotel  
šířka 0,95metru, ohrazeno zábranami
-  startovací jáma průtlaku  
šířka 1,5metru, ohrazeno zábranami
-  Přechodová lávka

 překop, šíře 50cm, překop je realizován po polovinách pro zachování průjezdu

Stále dopravní značení je zobrazeno obrysech  
Přechodné dopravní značení je zobrazeno v barvě  
značky B28+E13 budou osazeny 7dní předem  
Vjezd a výjezd z garáží a zahrad bude řešen  
individuálně s majiteli nemovitostí

**Policejní Česká republika**  
Krajské ředitelství policie hl. m. Prahy  
Odbor služby dopravní policie  
140 00 Praha 4, Kongresové 2 - 10 -

**ČJ. KMPA - 140098 - 1/01-20 D3 0300002**  
1. číslo: **3 1 -05- 2023**  
přk. **Michal Novotný**  
veřej. číslo: **13/1997 Sb.**  
z. ř. vel. Ing. Markéta Šebestová

**Southaenné stanovisko ve smyslu**  
§77 odst. 1 : 361/2000 Sb.  
§25 odst. 1 : 13/1997 Sb.

**DIO 0130 Etapa 2 List 4B**



Objednatel:	Infotel s.r.o.	Vypracoval:	Michal Novotný
Místo akce:	Silvenec - Na Čistě	Datum vypracování:	11.05.2023
Název akce:	SEK Praha - Silvenec		



**388/12**